



Unione Europea



Istituto Comprensivo
"Carducci - V. Da Feltre"



Regione Calabria



Ministero dell'Istruzione
dell'Università e della Ricerca

ISTITUTO COMPRESIVO "CARDUCCI - V. DA FELTRE" REGGIO CALABRIA

I.C. CARDUCCI - V. DA FELTRE - RC
Prot. 0011080 del 15/11/2019
(Uscita)

Ai CC.SS
SEDE
e.p.c. al personale docente e ATA

All'Albo on line

OGGETTO: adozione Piano di lavoro personale ausiliario dal 18/11/2019

IL DIRIGENTE SCOLASTICO

- Vista la proposta di Piano di lavoro predisposta dal DSGA;
- Viste le istanze prodotte successivamente dal personale;
- Viste le subentrate esigenze di servizio;

DISPONE

L'adozione del Piano di lavoro del personale in indirizzo per l'a.s 2019/2020 come indicato nelle planimetrie e tabella turnazioni orari allegate.

Il presente piano potrebbe subire modifiche e integrazioni che verranno tempestivamente notificate.

L'affissione all' albo vale come notifica.

Allegati

1. Planimetrie plessi Carducci e Vittorino da Feltre
2. Tabella turnazioni pomeridiane.



IL DIRIGENTE SCOLASTICO

Prof.ssa Rina Pasquallina MANGANARO

VIA CANNIZZARO (VILLETTA)

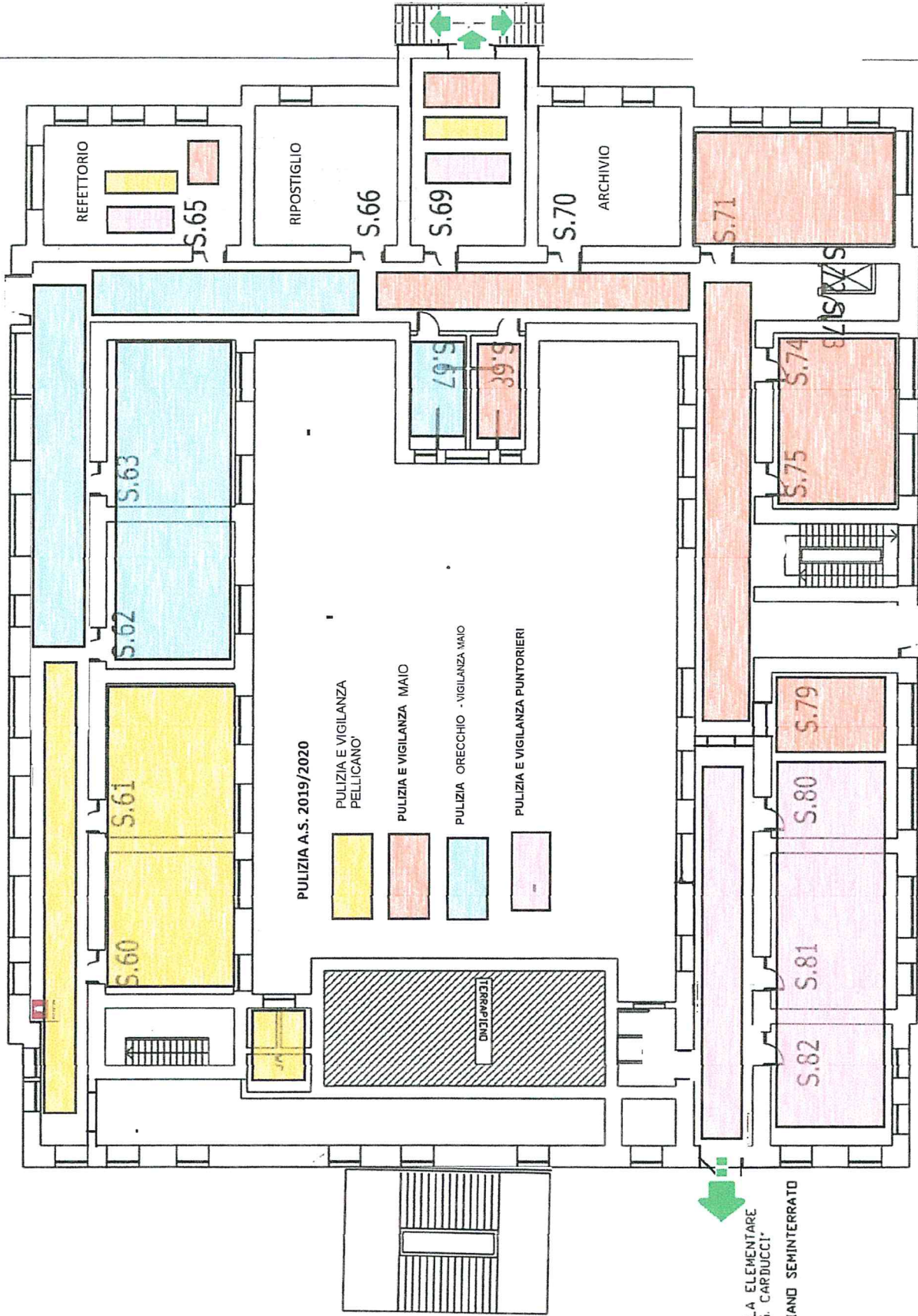

SCUOLA ELEMENTARE
'G. CARDUCCI'
PIANTA PIANO SEMINTERRATO

SCUOLA ELEMENTARE
 "G. CARDUCCI"
 PIANTA PIANO TERRA RIALZATI
 SCALA 1:200

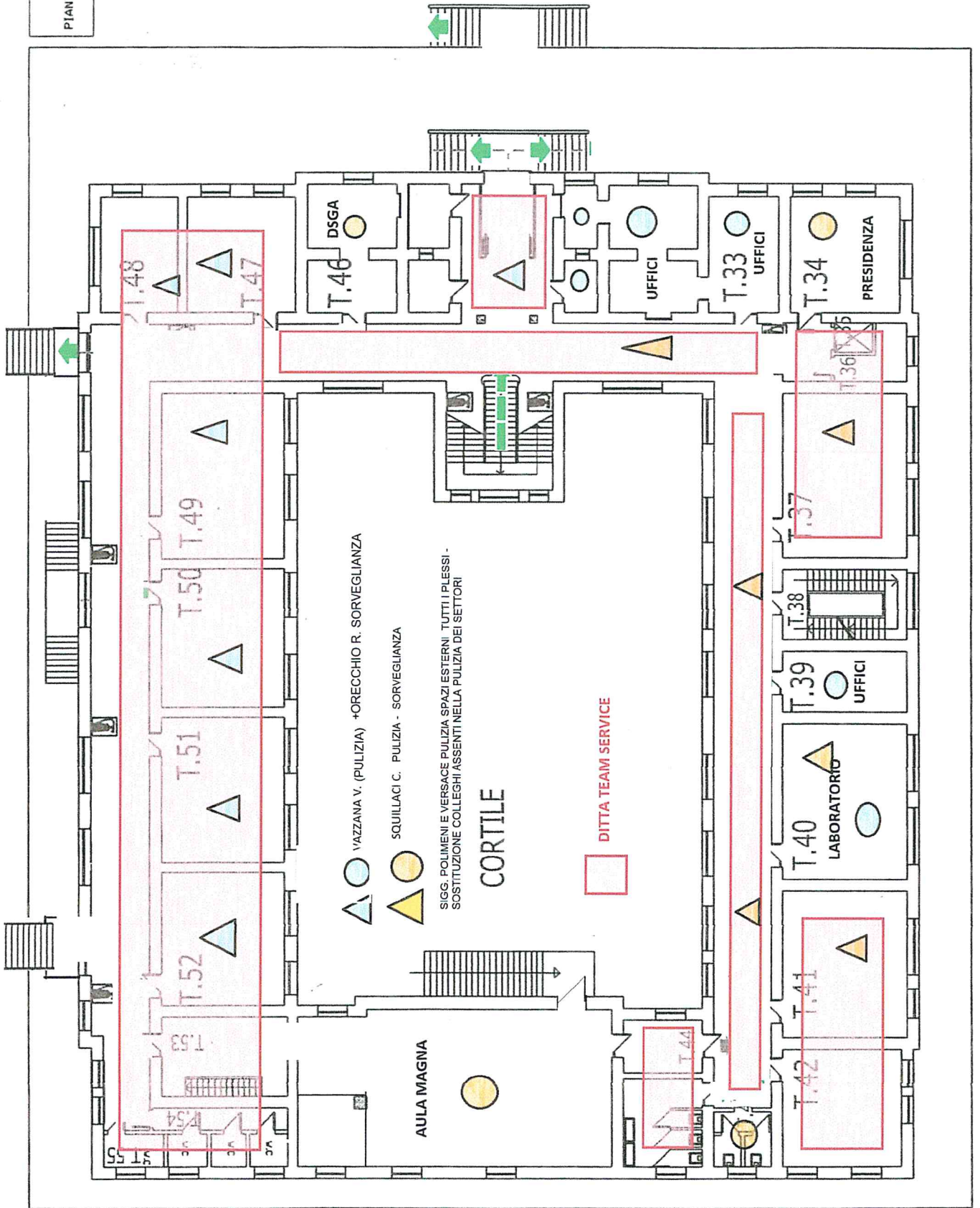

△ VIAZZANA V. (PULIZIA) + ORECCHIO R. SORVEGLIANZA
△ SQUILLACI C. PULIZIA - SORVEGLIANZA
○ SIGG. POLIMENI E VERSACE PULIZIA SPAZI ESTERNI - TUTTI I PLESSI -
 SOSTITUZIONE COLLEGHI ASSENTI NELLA PULIZIA DEI SETTORI

CORTILE

DITTA TEAM SERVICE

AULA MAGNA

T.40
LABORATORIO

T.39
UFFICI

T.38

T.37

T.36

T.35

T.34
PRESIDENZA

T.33
UFFICI

UFFICI

T.46
DSGA

T.48

T.47

T.49

T.50

T.51

T.52

T.53

T.54

T.55

T.44

T.42

T.41

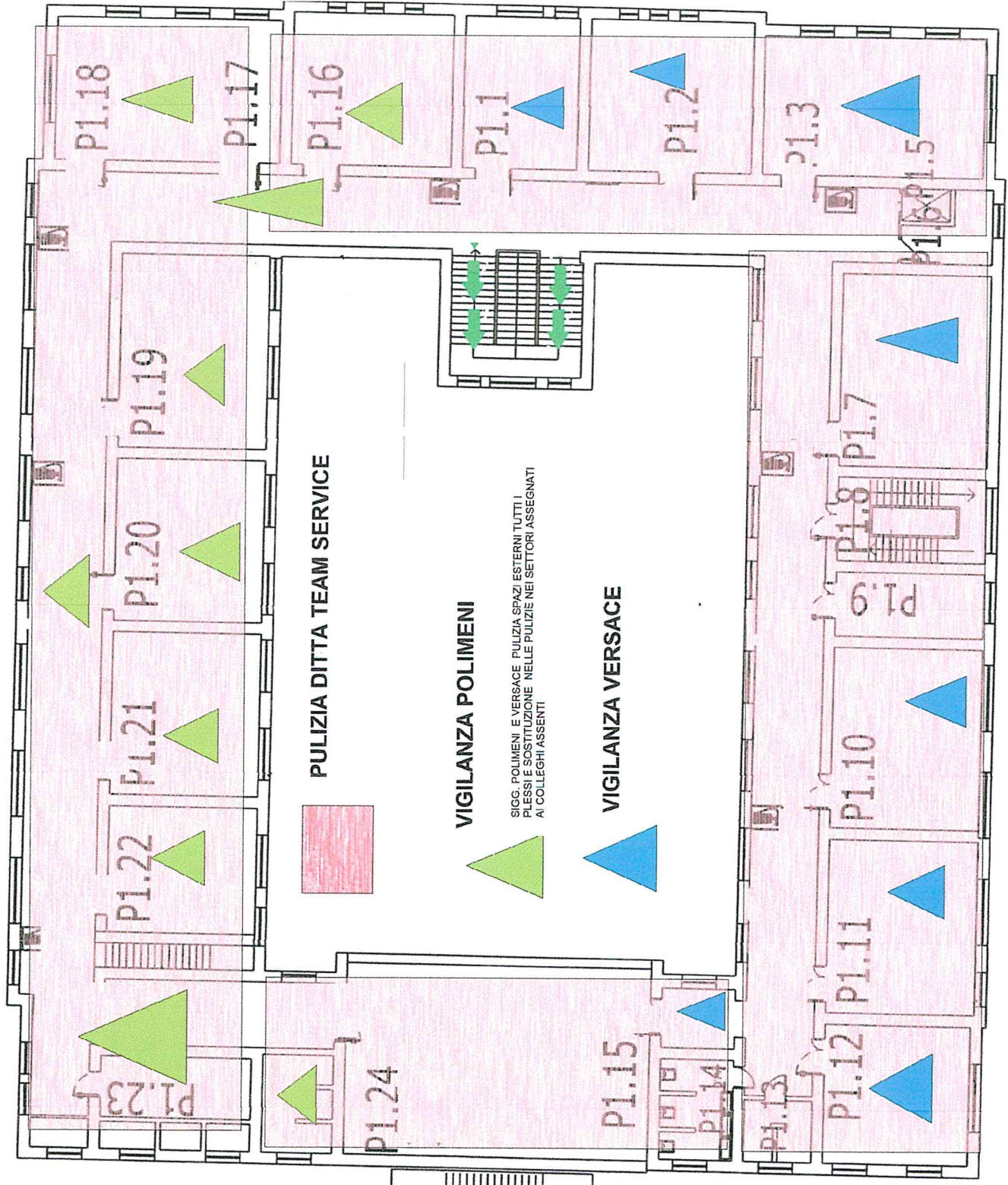

PULIZIA DITTA TEAM SERVICE

VIGILANZA POLIMENI

VIGILANZA VERSACE

SIGG. POLIMENI E VERSACE PULIZIA SPAZI ESTERNI TUTTI I PLESSI E SOSTITUZIONE NELLE PULIZIE NEI SETTORI ASSEGNATI AI COLLEGGI ASSENTI

SCALA ANTINCENDIO

SCUOLA ELEMENTARE "G. CARDUCCI" PIANI PRIMO

I.C. "Carducci - V. da Felina"
 Scuola secondaria di primo grado Plesso V. da Felina

data

Planta
 Piano Terra



I.C. "Carducci - V. da Feltrè"
Scuola secondaria di primo grado Plesso V. da Feltrè

Pianta

Piano Terra Rilazato

data



I.C. "Carducci - V. da Feltrina"

Scuola secondaria di primo grado Plesso V. da Feltrina

Pianta
Piano Primo

data

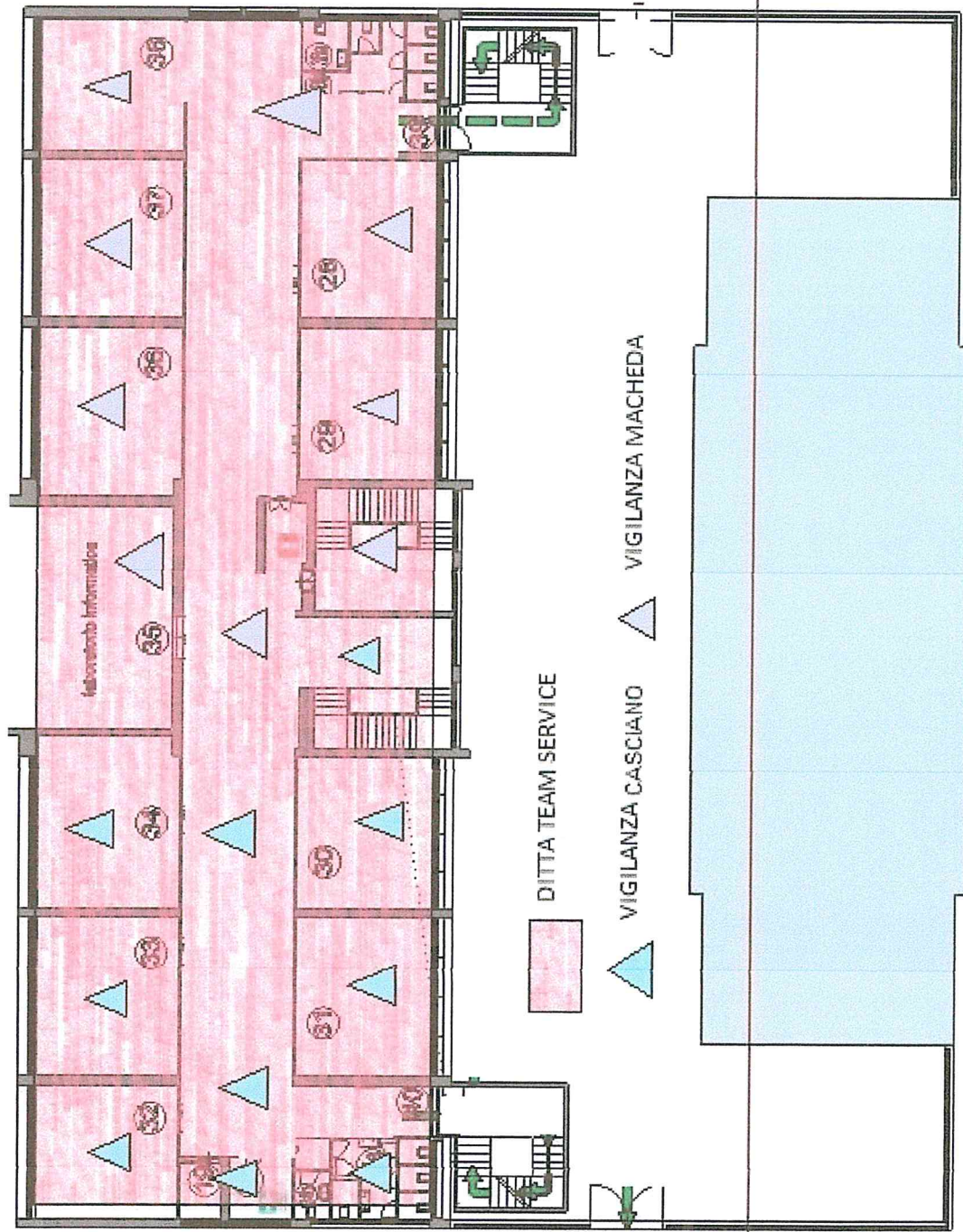

I.C. "Carducci - V. da Feltre"
Scuola secondaria di primo grado

data

VIGILANZA GALIMI

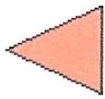

VIGILANZA LIBRI



Piano Secondo

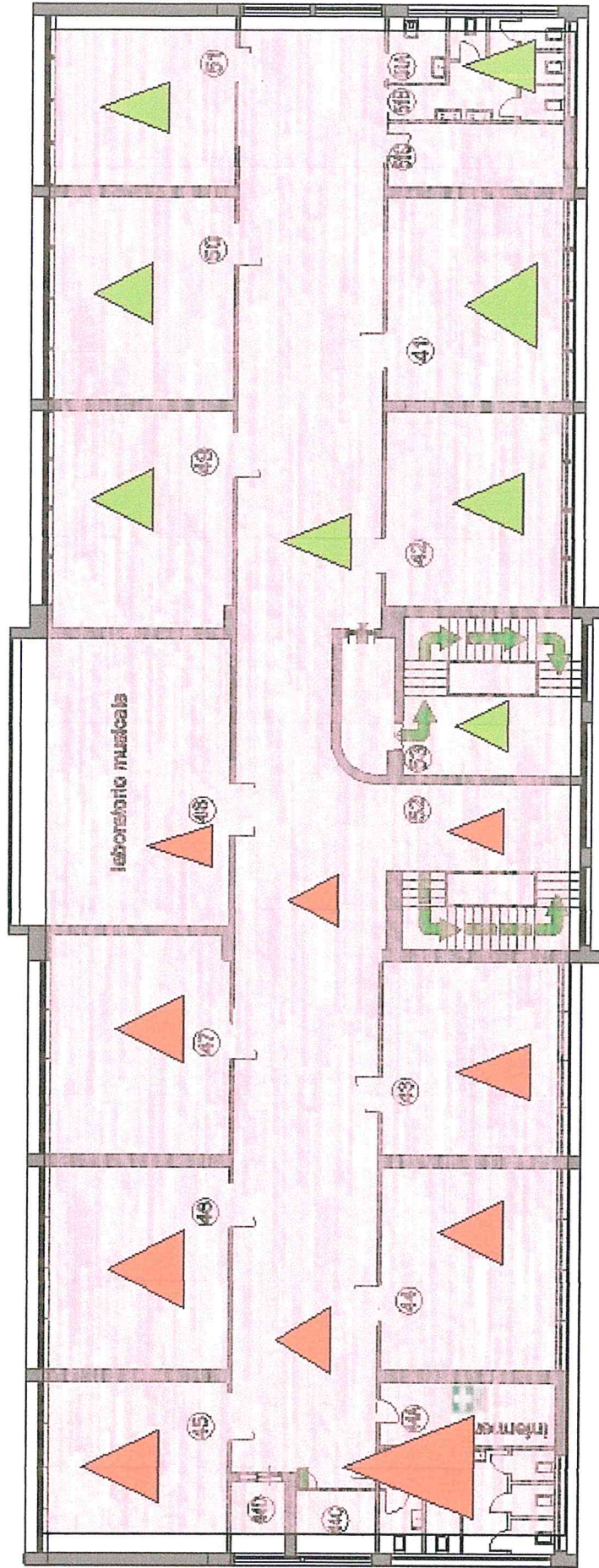

ISTITUTO COMPRENSIVO "CARDUCCIO-V. DA FELTRE
PLESSO MELISSARI

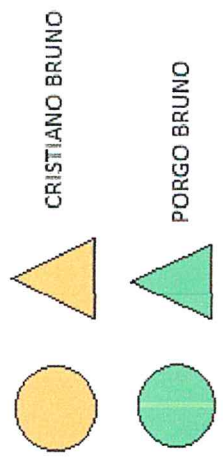

Pianta piano primo

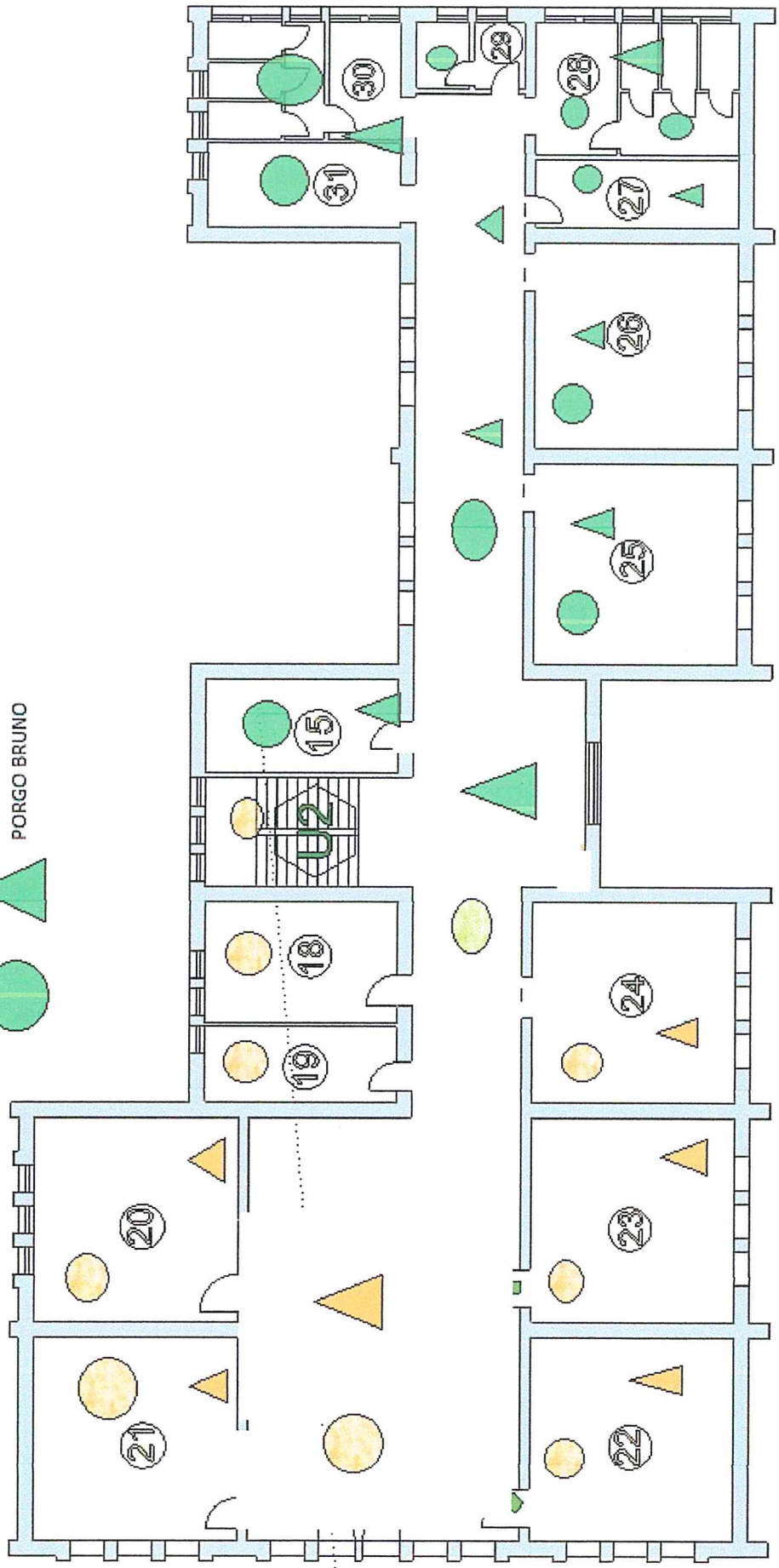

ISTITUTO COMPRENSIVO "CARDUCCIO-V. DA FELTRE"
PLESSO MELISSARI

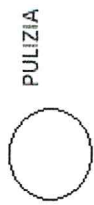

PULIZIA

SORVEGLIANZA

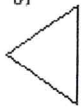

Pianta piano terra

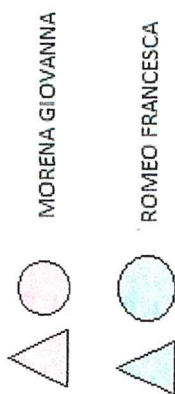

MORENA GIOVANNA

ROMEO FRANCESCA

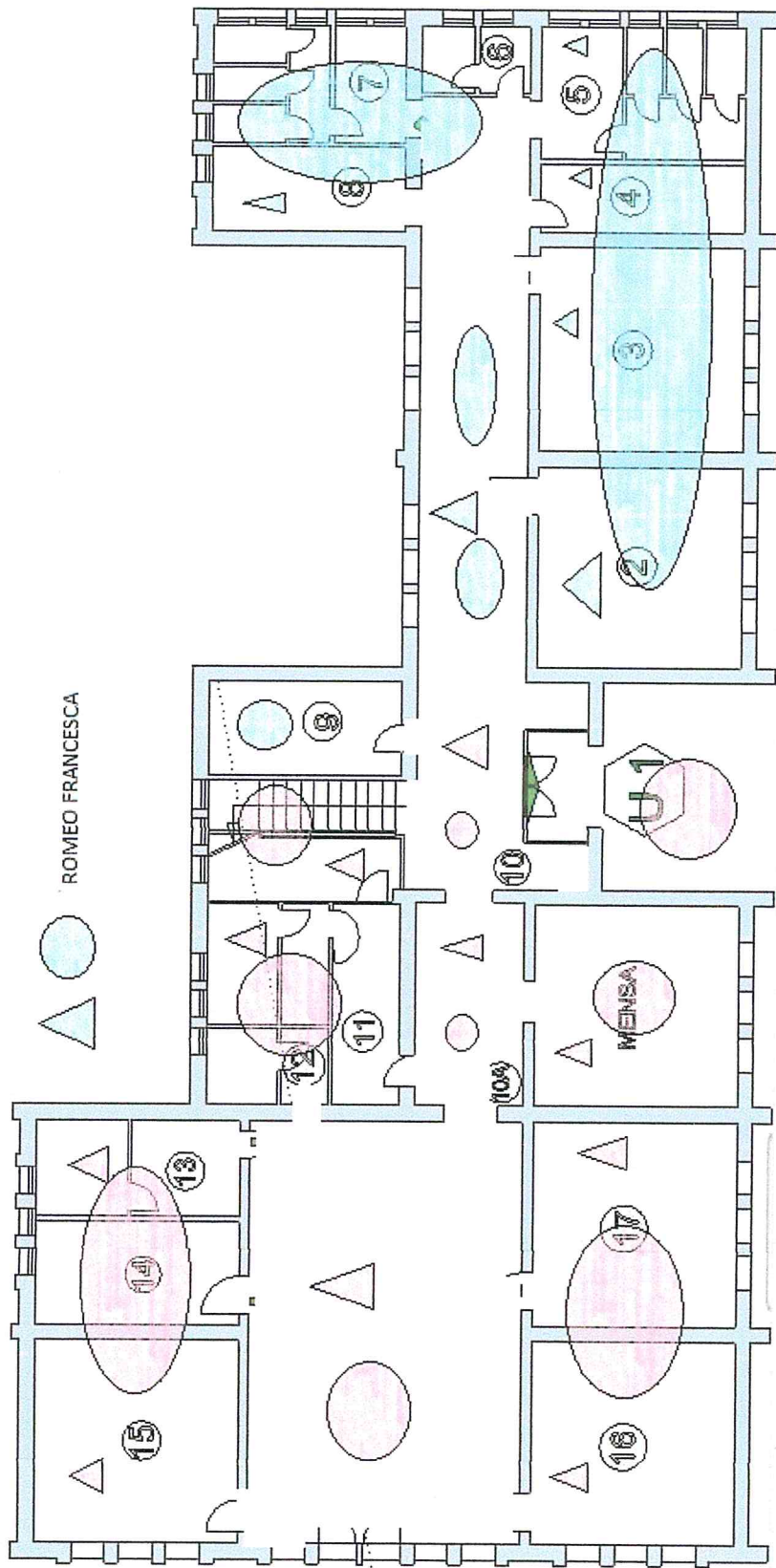

ORARIO COLLABORATORI SCOLASTICI DAL 18/11/2019

COLLABORATORI SCOLASTICI MELISSARI INFANZIA E PRIMARIA

	LUNEDI			MARTEDI			MERCOLEDI			GIOVEDI			VENERDI			
	ENT	USC	TOT	ENT	USC	TOT	ENT	USC	TOT	ENT	USC	TOT	ENT	USC	TOT	
MORENA G	07:30	13:30	06:00	07:30	16:30	09:00	07:30	13:30	06:00	07:30	16:30	09:00	07:30	13:30	06:00	37:30:00
CRISTIANO A.	07:30	16:30	09:00	07:30	13:30	06:00	07:30	16:30	09:00	07:30	13:30	06:00	07:30	13:30	06:00	37:30:00
ROMEO F.	07:30	16:30	09:00	07:30	13:30	06:00	07:30	16:30	09:00	07:30	13:30	06:00	07:30	13:30	06:00	37:30:00
PORGO B.	07:30	13:30	06:00	07:30	16:30	09:00	07:30	13:30	06:00	07:30	16:30	09:00	07:30	13:30	06:00	37:30:00
PORGO BRUNO PRIMO E TERZO VENERDI																
MORENA PRIMO E TERZO VENERDI													13:30	16:30	03:00	
ROMEO SECONDO E QUARTO VENERDI													13:30	16:30	03:00	
CRISTIANO SECONDO E QUARTO VENERDI													13:30	16:30	03:00	
flessibilità in ingresso sono in ritardo non consentita prima delle 7,30																
il venerdì a settimane alterne (I e III Porgo Morena - II e IV Cristiano - Romeo con un'eccedenza orario di n. 6 ore al mese cadauno)																

COLLABORATORI SCOLASTICI CARDUCCI INFANZIA

	LUNEDI			MARTEDI			MERCOLEDI			GIOVEDI			VENERDI			
	ENT	USC	TOT	ENT	USC	TOT	ENT	USC	TOT	ENT	USC	TOT	ENT	USC	TOT	
	ENTRATA	USCITA		ENTRATA	USCITA		ENTRATA	USCITA		ENTRATA	USCITA		ENTRATA	USCITA		
PUNTORIERI	07:00	14:00	07:00	07:00	14:00	07:00	07:00	14:00	07:00	07:15	16:15	09:00	07:15	16:15	09:00	39:00:00
MAIO	07:00	14:00	07:00	07:15	16:15	09:00	07:15	16:15	09:00	07:00	14:00	07:00	07:00	14:00	07:00	39:00:00

PELLICANO' sabato mattina in caso di assenza sig.ra Galimi / o sua supplente	07:15	16:15	09:00	07:00	14:00	07:00	07:00	14:00	07:00	07:00	14:00	07:00	07:00	14:00	07:00	37:00:00
	07:45	13:45														

	LUNEDI			MARTEDI			MERCOLEDI			GIOVEDI			VENERDI			
	ENT	USC	TOT	ENT	USC	TOT	ENT	USC	TOT	ENT	USC	TOT	ENT	USC	TOT	
POLIMENI COSIMO	07:15	13:45	06:30	07:30	13:30	06:00	07:15	13:45	06:30	07:15	13:45	06:30	07:15	13:45	06:30	37:00:00
LIBRI DIEGO	07:15	14:00	06:45	07:15	14:00	06:45	07:15	14:00	06:45	07:15	16:45	09:00	07:15	14:00	06:45	37:30:00
TEMPO PROLUNGATO VITTORINO																
<i>in rosso= primo turno caruducci a settimane alterne con Cuzzola primo e terzo mercoledì del mese</i>																
							13:30	16:30	03:00							
VAZZANA VINCENZO	07:00	13:45	06:45	07:00	13:45	06:45	07:15	13:45	06:30	07:00	13:45	06:45	07:00	13:30	06:30	37:30:00
<i>in rosso = A TURNO CON CASCIANO II E IV VENERDI DEL MESE</i>																
SQUILLACI CATERINA	07:30	13:30	06:00	07:15	14:00	06:45	07:15	14:00	06:45	07:30	13:30	03:00	07:15	14:00	06:45	37:30:00
IL LUNEDI SENZA RIENTRO	07:15	14:00	06:45													
<i>in rosso = A TURNO CON VERSACE II E IV GIOVEDI DEL MESE</i>																
MACHEDA																
GIANDOMENICO	07:15	14:00	06:45	07:45	16:45	09:00	07:15	14:00	06:45	07:15	14:00	06:45	07:15	14:00	06:45	36:00:00
TEMPO PROLUNGATO VITTORINO																
CUZZOLA	07:00	14:00	07:00	07:30	16:30	09:00	07:30	14:00	06:30	07:15	14:00	06:45	07:15	14:00	06:45	37:15:00

